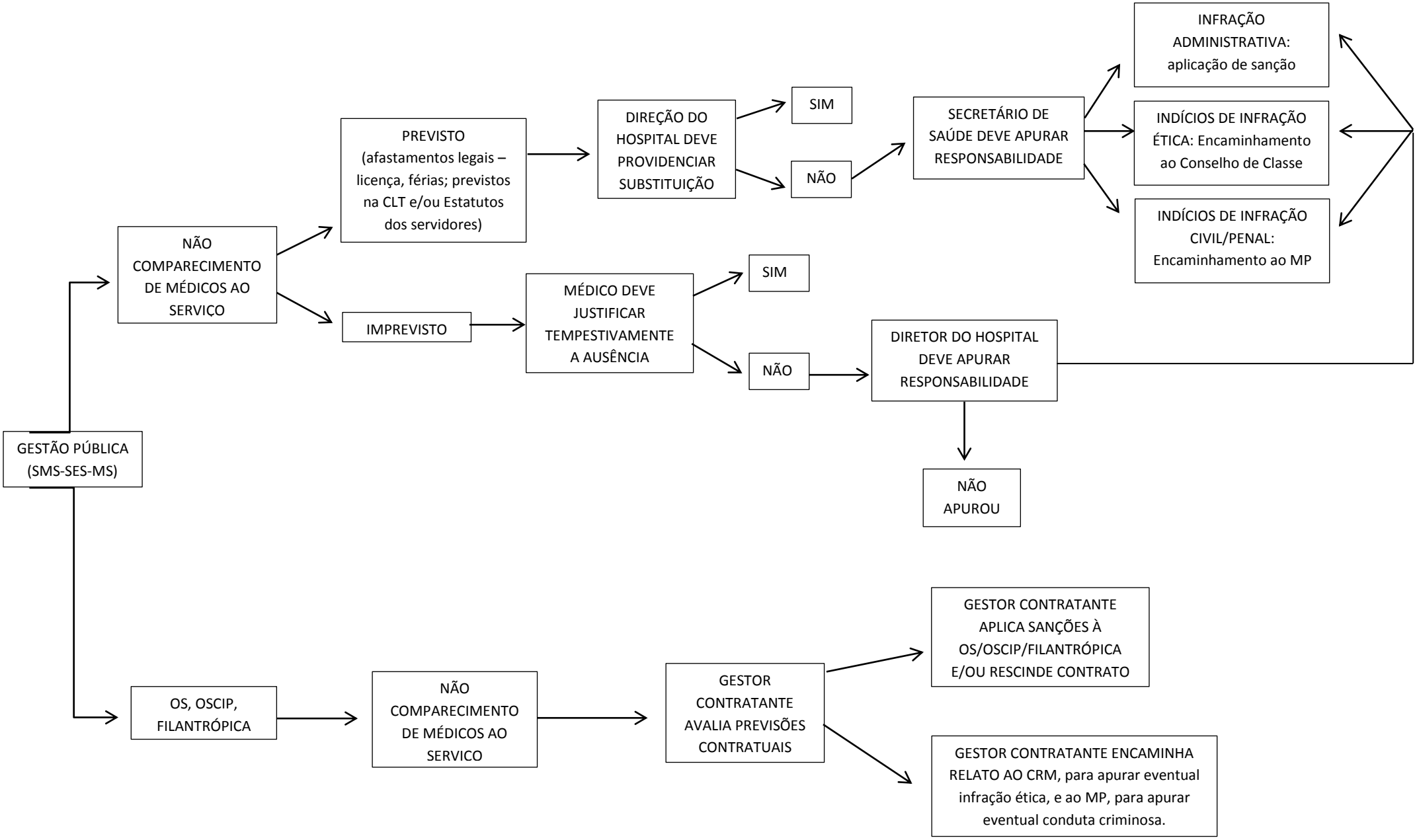CONDUTA A SER ADOTADA EM CASO DE NÃO COMPARECIMENTO DE MÉDICOS AO SERVIÇO (ORIENTAÇÕES)